



**Plateforme de Première Ligne Wallonne**

# Mais où est le SUMEHR ?

## Isabelle POLIS

- ✓ Promotrice RML CEGENO depuis 2010
- ✓ CP Réseau Santé Wallon
- ✓ Plateforme Première Ligne Wallonne
- ✓ Formations e-santé Wallonie
- ✓ Service Intégré Soins Domicile (SISD)



# SUMEHR ?



## Summarized Electronic Health Record

### La petite histoire

- 2014-2019 Formations MG
- Engouement (ou pas)
- Travail chronophage
- Utile?



Smith Marta - 24/11/1962

**SMITH Marta**  
Né(e) le 24/11/1962 (56 ans)

Journal Fiche Hubs Finance

HUB du patient : RSW  
Rafraîchir la liste des documents État : Ok

Sumehrs

Schéma de médicaments  
Journal  
Notes patient  
Laboratoire  
Spécialités

← Nouveau Sumehr Date : 13/05/2019

L'information a été automatiquement complétée sur base du dossier du patient. Cliquez sur "Envoyer" ou éditer le contenu manuellement.

**Problèmes de santé**

- Hypertension
- Élévation de la tension artérielle sans diagnostic d'hypertension

**Traitements en cours**

- Paracetamol EG compr. pellic. (séc.) 30x 1g

**Antécédents médicaux**

- Hypertension
- Ulcère diabétique
- État asthmatique

**Antécédents chirurgicaux**

- Appendicite
- Cholécystite aiguë

**Antécédents familiaux** Pas d'élément dans le dossier

**Allergies**



# SUMEHR



I have a dream

Un patient = un SUMEHR



Nos priorités : lire SUMEHR aux PMG et Urgences



# A la recherche du SUMEHR



## Cas 1 - Urgentiste heureux

**Very Good**

**SumHER trouvé  
ET  
Rempli d'infos**

Description	Début	Fin	Statut	Commentaire	Certitude	IBUJ/ICPC/ICD
AMINOPEPTIDASE test sumehr	28/09/2016	31/12/9999	active	AMINOPEPTIDASE test sumehr	---	---
AMINOPEPTIDASE test sumehr	28/09/2016	31/12/9999	active	AMINOPEPTIDASE test sumehr	---	---
CEPHALEE test sumehr	05/08/2016		active	CEPHALEE test sumehr	10041859/N01/R51	
TROUBLE GASTRO-INTESTINAL test sumehr	25/07/2016		active	TROUBLE GASTRO-INTESTINAL test sumehr	10093346/D07/K30	
TENDINITE DU POIGNET test sumehr	18/06/2016		active	TENDINITE DU POIGNET test sumehr	30000860/L87/M65.9	

## Cas 2 – plus courant

**SumHER introuvable  
OU  
pas d'infos**

Description	Début	Fin	Statut	Commentaire	Certitude	IBUJ/ICPC/ICD
AMINOPEPTIDASE test sumehr	28/09/2016	31/12/9999	active	AMINOPEPTIDASE test sumehr	---	---

Missions 1L - 2L RSW : accès SUMEHR TEST 2016 – logiciel hospitalier

# Vers une évolution positive?

## Situation actuelle

- Test logiciel hospitalier nouvelle génération – juillet 2024
- Equipe Urgences bonne volonté +++
- SUMEHR bien complété et récent



## Résultat

2 heures analyse  
8 étapes pour accès

## Normal?

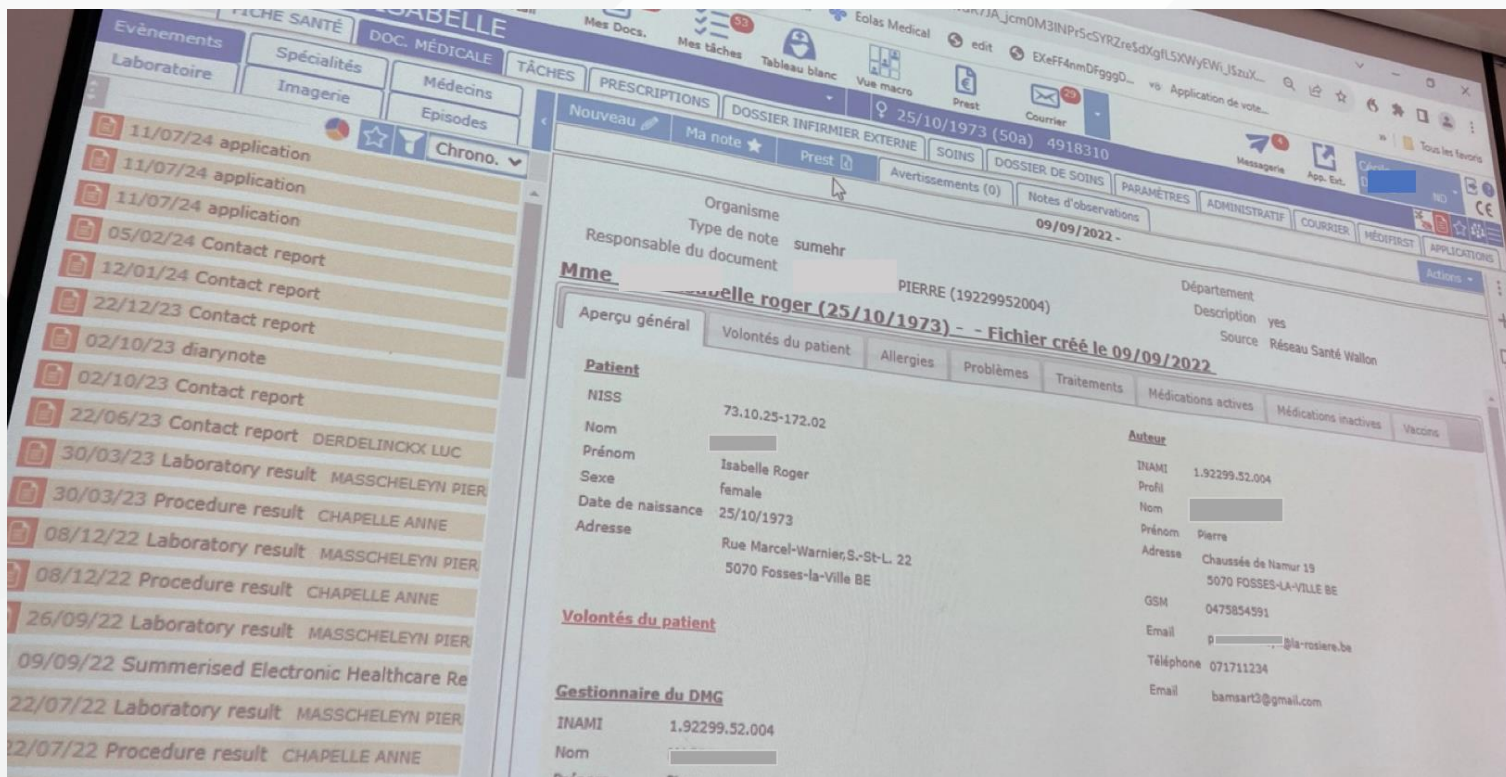
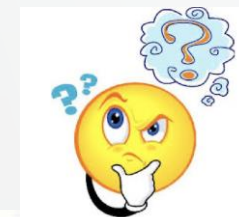

# Lueur d'espoir ?

## Situation PMG 1ère ligne

Lien thérapeutique créé

1. Pop up si SUMEHR disponible
2. Liste - lien cliquable
3. Accès immédiat

1.

Nouvelle consultation BG | Masculin | 37 ans | 12 septembre

Des SumEHRs sont disponibles pour ce patient

Consultation

Sélectionnez un motif de contact structuré

2.

- Sumehr: 05/09/2024 (13:53)
- Sumehr: 20/08/2024 (08:50)
- Sumehr: 23/05/2024 (15:14)

3.

SumEhr		Auteur PHILIPPE														
<p><b>Patient Vitalink TestPatient</b></p> <table style="width: 100%; border-collapse: collapse;"> <tr> <td style="width: 60%;">Date de naissance</td> <td>14/05/1987</td> </tr> <tr> <td>Sexe</td> <td>Masculin</td> </tr> <tr> <td>NISS</td> <td>87</td> </tr> </table>		Date de naissance	14/05/1987	Sexe	Masculin	NISS	87	<p><b>Problèmes actuels</b></p> <ul style="list-style-type: none"> <li>grippe</li> <li>Lymfosarcom</li> <li>Diabète type 1</li> <li>exercices de revalidation Kinésithérapie</li> <li>Appendectomie</li> </ul>								
Date de naissance	14/05/1987															
Sexe	Masculin															
NISS	87															
<p><b>Médication active</b></p> <table style="width: 100%; border-collapse: collapse;"> <tr> <td style="width: 60%;">Dafalgan 500 mg compr. efferv. 40</td> <td>20/08/2024</td> </tr> <tr> <td colspan="2"><i>4 x 1 00005 /day</i></td> </tr> <tr> <td>Medrol (c) 32mg - 20 compr.</td> <td>06/11/2023</td> </tr> <tr> <td>Omacor 1 000 mg caps. molle 28</td> <td>18/08/2021</td> </tr> <tr> <td colspan="2"><i>1 x 1 00005 /day</i></td> </tr> <tr> <td>Pantomed 40 mg (PI Pharma) compr. gastro-resist. 56</td> <td>18/08/2021</td> </tr> <tr> <td colspan="2"><i>1 x 1 00005 /day</i></td> </tr> </table>		Dafalgan 500 mg compr. efferv. 40	20/08/2024	<i>4 x 1 00005 /day</i>		Medrol (c) 32mg - 20 compr.	06/11/2023	Omacor 1 000 mg caps. molle 28	18/08/2021	<i>1 x 1 00005 /day</i>		Pantomed 40 mg (PI Pharma) compr. gastro-resist. 56	18/08/2021	<i>1 x 1 00005 /day</i>		<p><b>Eléments de soins passifs pertinents</b></p> <p>Aucun article trouvé</p>
Dafalgan 500 mg compr. efferv. 40	20/08/2024															
<i>4 x 1 00005 /day</i>																
Medrol (c) 32mg - 20 compr.	06/11/2023															
Omacor 1 000 mg caps. molle 28	18/08/2021															
<i>1 x 1 00005 /day</i>																
Pantomed 40 mg (PI Pharma) compr. gastro-resist. 56	18/08/2021															
<i>1 x 1 00005 /day</i>																



Poste  
Médical de  
Garde

# Pistes et discussions

- Obligation accès simple SUMEHR?
- Un logiciel peut le faire, pourquoi pas les autres?
- Exigence pour labellisation?
- Prime à la consultation des SUMEHR?
- Qualité du contenu ?
- Positionnement des instances : AVIQ – INAMI
- .
- ..
- ...
- ....

Pourquoi tu ne lis pas mes SUMEHR ?

Viens me montrer où ils sont, Sherlock

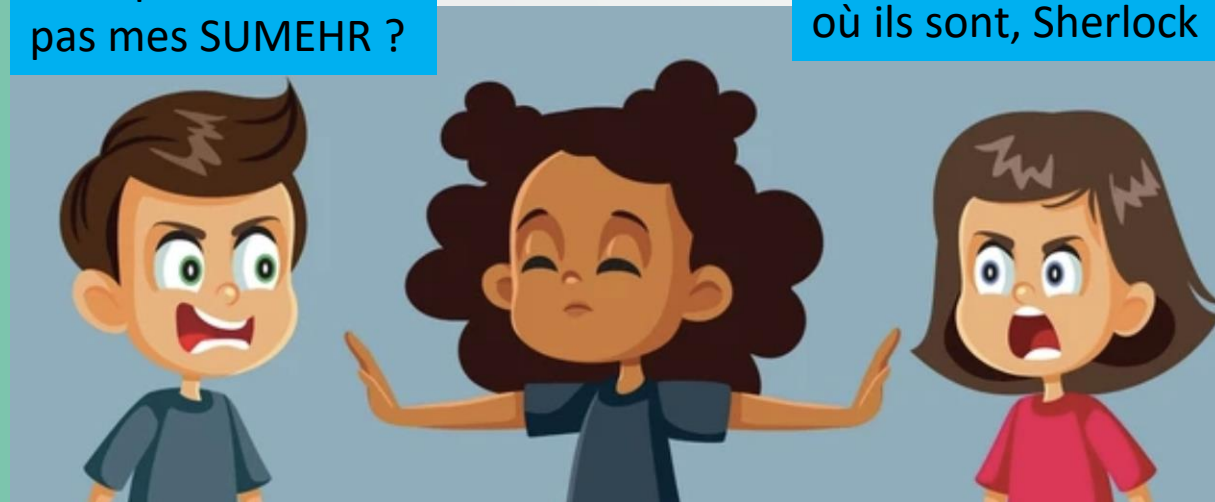

Cela fait des années que cela dure,  
**qui peut nous aider?**

Thank you



[www.pplw.be](http://www.pplw.be)

Avec le soutien de

